



ご注文日： 年 月 日 ※土日祝のご注文は、翌営業日以降に連絡致します

1 商品情報

商品： ハート胡蝶蘭（ピンク）シングル	
数量： 鉢	用途： <input type="checkbox"/> お祝い <input type="checkbox"/> お悔み <input type="checkbox"/> その他

2 ラッピング ※通常ラッピングは無料、豪華ラッピングはプラス1,000円(青系・黄系は通常ラッピングのみ)

<input type="checkbox"/> 通常ラッピング	<input type="checkbox"/> 豪華ラッピング(+1,000円)				
<input type="checkbox"/> 赤系	<input type="checkbox"/> 金系	<input type="checkbox"/> ピンク系	<input type="checkbox"/> 紫系	<input type="checkbox"/> 緑系	<input type="checkbox"/> 青系
<input type="checkbox"/> 黄系	<input type="checkbox"/> 当店にお任せ	<input type="checkbox"/> お悔み用			

3 立札 ※紙札・メッセージカードは無料、木目調立札はプラス1,000円

<input type="checkbox"/> 紙札	<input type="checkbox"/> 木目調立札(+1,000円)	<input type="checkbox"/> メッセージカード	<input type="checkbox"/> 紙札(お悔み用)	<input type="checkbox"/> 立札なし
立札記載内容：			記入例：一般的には送り主様名を記入 祝 御開業(用途) ワークゲート株式会社(社名) 代表取締役 橋本 快(役職・氏名)	

4 ご依頼主様情報 ※メールアドレスをご記入いただくと、画像配信サービスがご利用いただけます

会社名：		部署名：	
役職名：		お名前：	
TEL：	FAX：	e-mail：	
ご住所：〒 -			
お支払方法： <input type="checkbox"/> 銀行振込(前払い) <input type="checkbox"/> 銀行振込(後払い) ※後払いは法人様のみとさせていただきます			
発行書類： <input type="checkbox"/> 請求書 <input type="checkbox"/> 領収書 <input type="checkbox"/> 請求書・領収書 <input type="checkbox"/> 不要		お支払い予定日： 月 日	

5 お届け先様情報

会社名：	
部署名：	役職名：
お名前：	TEL：
ご住所：〒 -	
お届け希望日： 月 日	
配達希望時間： <input type="checkbox"/> 午前中 <input type="checkbox"/> 14-16時 <input type="checkbox"/> 16-18時 <input type="checkbox"/> 18-20時 <input type="checkbox"/> 19-21時 <input type="checkbox"/> 指定なし	
※お届け時間は希望となり、交通状況や天候により前後する場合がございます。	

【胡蝶蘭仕様書】

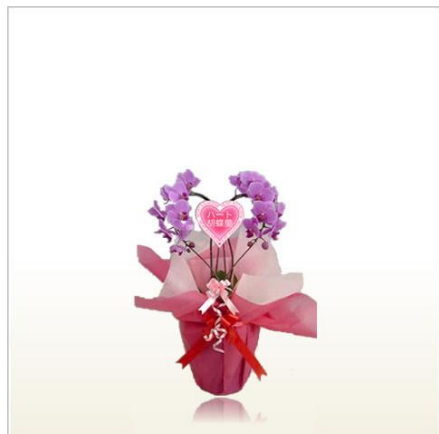

品名	ハート胡蝶蘭ピンクシングル
価格	16,600 円 (税込)
送料	本州・四国：無料 九州・沖縄・北海道：2,000 円 (税込)
高さ	約 40～50cm
輪数	18 輪～20 輪
ピンク色のハートはまさに愛の象徴そのもの。鮮やかなピンク胡蝶蘭で象ったハート型は、気持ちをダイレクトに伝えてくれます。ご成婚・誕生日・母の日の贈り物や、応援している方への公演祝いなどにおすすめ。ハート型という特別な仕立ての為、形成にお時間を頂く場合がございます。お早めのご注文をおすすめいたします。	

■お届け日時・時間指定についてのご注意■

お届け先地域によりましては、ご希望の日時にお届けができない場合がございます。

また、時間指定につきましても、天候や交通状況によりご希望の時間帯にお届けできない場合がございます。

■冬季のお届けについて■

胡蝶蘭は寒さに非常に弱いため、冬季の北海道、東北地方や気温が氷点下となる地域へのお届けは、お断りさせて頂く場合がございます。

■立札・ラッピングのオプションについて■

厚紙立札、メッセージカード、通常ラッピングは無料でご提供させて頂いておりますが、追加料金をお支払頂く事により、木目調立札、豪華ラッピングへの変更も可能です。

・木目調立札：1,000 円 (税込) / ・豪華ラッピング：1,000 円 (税込)

■お支払方法について■

お支払方法は以下の通りになります。法人様に限らせて頂きますが、ご請求書発行後の後払いにも対応させて頂いておりますので、ぜひご活用ください。

・銀行振込み (前払い) / ・銀行振込み (後払い) / ・クレジットカード決済 (Web からのご注文のみ)

■土日祝日の受付けについて■

土日祝日のご注文は受付けておりません。土日祝日のご注文は、翌営業日の出荷となりますので、お届けの最短日は、翌営業日以降のお届けになります。